

LA ARQUEOLOGÍA DEL CSIC EN EL EXTERIOR: IMPACTO SOCIAL Y RETOS DE FUTURO

Jornada científica

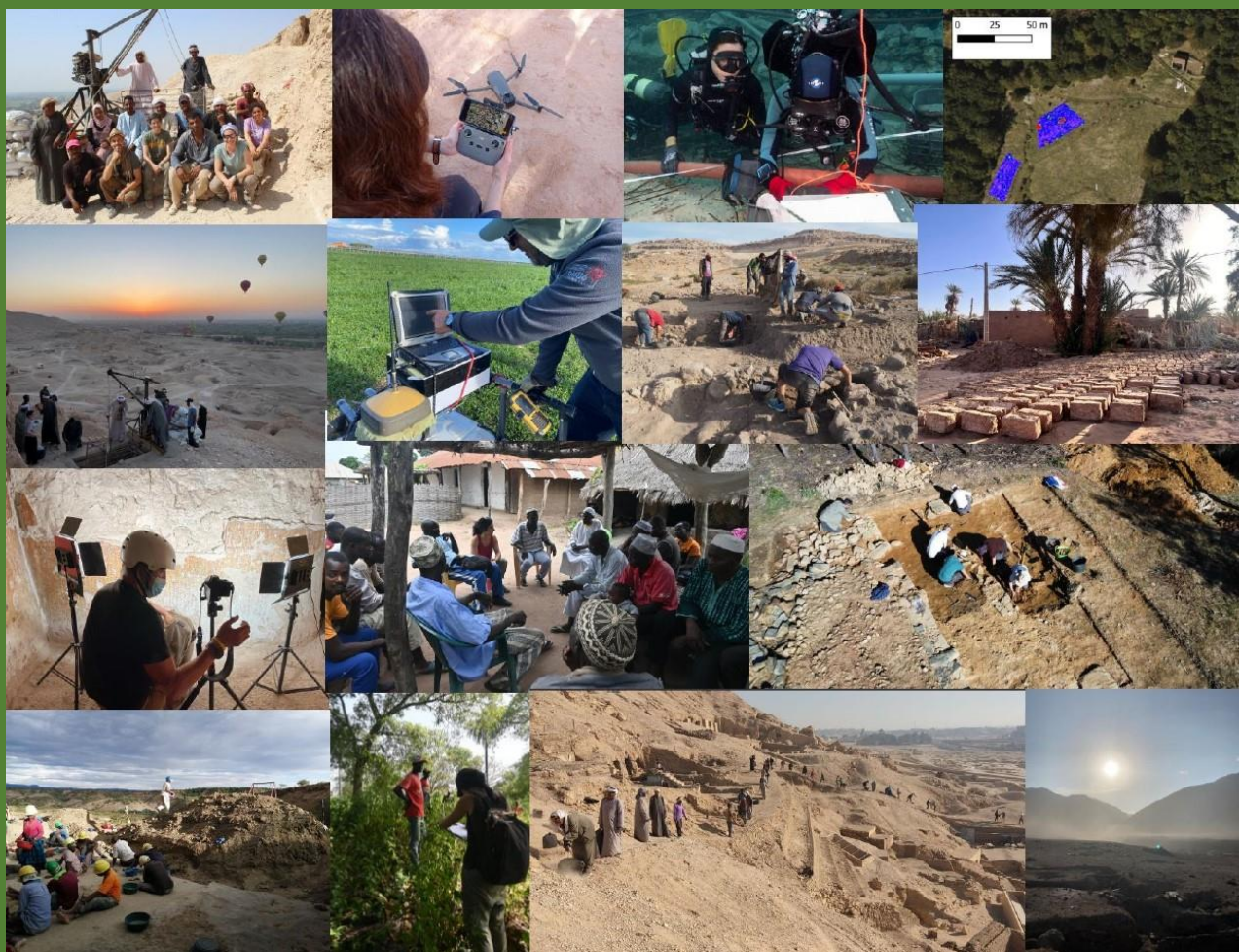

Jueves 20 de junio de 2024
Museo Arqueológico Nacional (Madrid)



PROGRAMA

La arqueología del CSIC en el exterior: impacto social y retos de futuro

Jueves 20 de junio de 2024

9:30 h. **Bienvenida:** Isabel Izquierdo Peraile (Directora del Museo Arqueológico Nacional)

Apertura: Elena Cartea (Vicepresidenta Adjunta de Áreas Científico-Técnicas, CSIC), Xosé-Lois Armada (Coordinador de la red Conexión-Arqueología), Silvia Valenzuela (Coordinadora Adjunta de la red Conexión-Arqueología).

10:00 h. **Conferencia** de Ignacio Montero-Ruiz (IH-CSIC): *La diversidad de la Arqueología del CSIC en el exterior.*

10:30 h. **Mesa redonda:** *El impacto social de la actividad arqueológica del CSIC en el exterior.*

Modera: Lucía Díaz-Iglesias (ILC-CSIC)

Intervienen: Carolina Bähr (Directora de la Fundación Palarq), Antonio Pizzo (EEHAR-CSIC), Esther Rodríguez (IAM-CSIC) y Débora Zurro (IMF-CSIC)

11:45 h. **Pausa y sesión de posters:** *Resultados del Programa de Ayudas para Proyectos de intervención arqueológica en el exterior de la Red Conexión-Arqueología (PIAR-2023).*

12:30 h. **Mesa redonda:** *Los retos de futuro de la actividad arqueológica del CSIC en el exterior.*

Modera: Ferrán Borrell (IMF-CSIC)

Intervienen: Isabel Díaz (Vicepresidenta Adjunta de Cooperación e Internacionalización, CSIC), Pilar Diarte (IH-CSIC), Juan José Ibáñez (IMF-CSIC) y Esther Pons (MAN)

13:45 h. **Conclusiones.**

14:00 h. Opcional: **Visita guiada** a la exposición *Convivium. Arqueología de la dieta mediterránea*, comisariada por Almudena Orejas, Susana González, Ignacio Montero, Marta Moreno y Leonor Peña (IH-CSIC).

Asistencia libre y gratuita previa inscripción enviando un correo electrónico antes del 15 de junio a gestion.conexion-arq@incipit.csic.es

Organizan: